



DEFENDER







DEFENDER SFERIC
ANTISTRAPPO DIAMETRO MM.50
INTERASSE MM.38
SPESSORE MM.25
PER: MOTTURA - CISA - CERUTTI - FIAM - SECUREMME
ART. BDS16D1P



191000 OTTONE LUCIDO
191001 CROMO SATINATO
191002 BRONZATO

DEFENDER SFERIC
ANTISTRAPPO DIAMETRO MM.50
INTERASSE MM.31
SPESSORE MM.25
PER: ATRA
ART. BDS68D1P



191003 OTTONE LUCIDO
191004 CROMO SATINATO
191005 BRONZATO

DEFENDER MONOLITO ROK
ANTISTRAPPO DIAMETRO MM.50
INTERASSE MM.38
SPESSORE MM.25
PER: MOTTURA - CISA - SAB - CERUTI - FIAM - SECUREMME
ART. BD201 - 25D1



191006 OTTONE LUCIDO
191007 CROMO SATINATO
191008 BRONZATO



DEFENDER MONOLITO ROK
ANTISTRAPPO DIAMETRO MM.50
INTERASSE MM.31
SPESSORE MM.25
PER: ATRA
ART. BD301 - 25D1



191023 OTTONE LUCIDO
191024 CROMO SATINATO
191025 BRONZATO

DEFENDER MAGNETICO
MM.40X118 CON 2 CHIAVI MAGNETICHE
PER CILINDRO SAGOMATO
ART. MG110 - 3W



191009 OTTONE LUCIDO
191010 CROMO SATINATO
191021 BRONZATO

DEFENDER MAGNETICO
CON 2 CHIAVI
INTERASSE MM.38
SPESSORE MM.25
PER: MOTTURA - CISA - SAB - CERUTTI - FIAM - SECUREMME
ART. 4GN2M - 25D1



191036 OTTONE LUCIDO
191037 CROMO SATINATO
191038 BRONZATO



DEFENDER MAGNETICO
MM.55X118 CON 2 CHIAVI MAGNETICHE
PER DOPPIA MAPPA
ART. MG220 - 4W



- 191011** OTTONE LUCIDO
- 191012** CROMO SATINATO
- 191022** BRONZATO

DEFENDER MAGNETICO
MM.55X108 CON 2 CHIAVI MAGNETICHE
PER DOPPIA MAPPA - POMPA
ART. MG410 - 4W



- 191014** OTTONE LUCIDO
- 191015** CROMO SATINATO
- 191016** BRONZATO

PLACCA
DI ANCORAGGIO
PER DEFENDER MAGNETICO
MM.60X130 PER MG220
ART. A2748

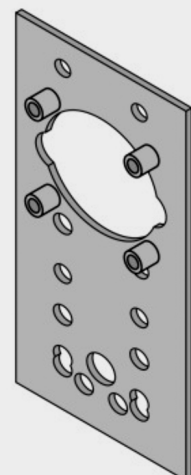

- 191013** ZINCATO



**COVER DISEC
PER DEFENDER
MM.50 PER ART. BDS16 - 68
ART. A0397**



- 191042 OTTONE LUCIDO
- 191043 CROMO SATINATO
- 191044 BRONZATO

**MOSTRINA DISEC
PER DEFENDER
COMPLETA DI SUPPORTO
MM.50,5
ART. KT056**



- 191028 OTTONE LUCIDO
- 191029 CROMO SATINATO
- 191030 BRONZATO

**PROTEZIONE CIPIERRE
CORAZZATA DA MONTANTE
PER INFISSI
MM.32X85,5
ART. 361**



- 191045 BIANCO
- 191046 ANTRACITE
- 191047 NERO
- 191048 CROMO SATINATO
- 191049 OTTONE LUCIDO



DEFENDER
DIAMETRO MM.50
INTERASSE MM.38
SPESSORE MM.25
ART. 94117

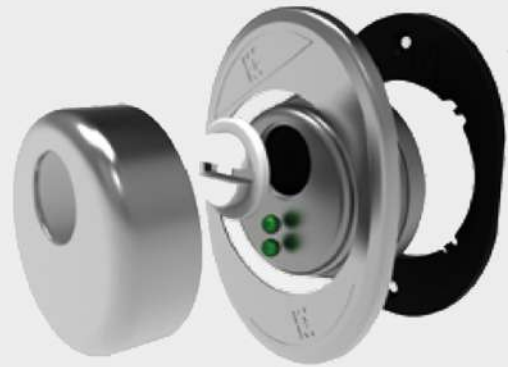

181030 OTTONE LUCIDO
181031 CROMO SATINATO
181032 BRONZATO

DEFENDER
DIAMETRO MM.50
INTERASSE MM.38
SPESSORE MM.25
ART. DF072



181035 OTTONE LUCIDO
181036 CROMO SATINATO
181037 BRONZATO

ROSONE
DIAMETRO MM.50
INTERASSE MM.38
ART. 94950-60

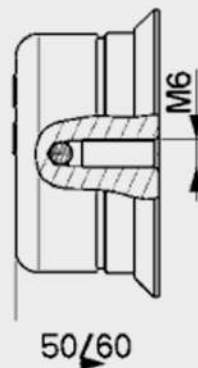

181053 MM.50 OTTONE
181041 MM.50 BRONZATO
181042 MM.50 CROMATO
181054 MM.60 OTTONE
181044 MM.60 BRONZATO
181045 MM.60 CROMATO



**DEFENDER
A SALDARE
MM.30X45
ART. F25**

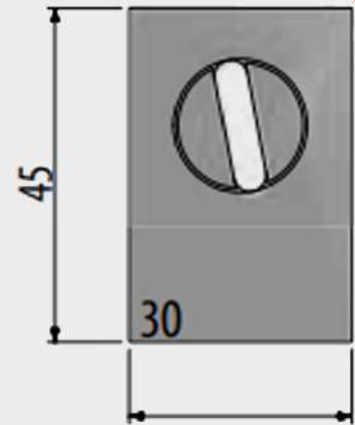

181010 GREZZO

**COVER
PER DEFENDER
A SALDARE
ART. F25**



**191042 ORO
191043 CROMO SATINATO
191044 NERO**

**DEFENDER
A SALDARE
FORO YALE
M.30X45
ART. F26**



181018 MM.10



DEFENDER DIAMETRO MM.50 INTERASSE MM.38
PER: MOTTURA - CISA - SAB - CERUTTI - FIAM - SECUREMME

- 181025** MM.25 OTTONE LUCIDO
- 181020** MM.25 CROMO SATINATO
- 181014** MM.25 BRONZATO
- 181060** MM.33 OTTONE LUCIDO
- 181061** MM.33 CROMO SATINATO
- 181062** MM.33 BRONZATO
- 181026** MM.42 OTTONE LUCIDO
- 181021** MM.42 CROMO SATINATO
- 181015** MM.42 BRONZATO
- 181027** MM.50 OTTONE LUCIDO
- 181022** MM.50 CROMO SATINATO
- 181016** MM.50 BRONZATO
- 181028** MM.60 OTTONE LUCIDO
- 181023** MM.60 CROMO SATINATO
- 181017** MM.60 BRONZATO



COVER
PER DEFENDER
MM.50



- 181063** OTTONE LUCIDO
- 181064** CROMO SATINATO
- 181065** BRONZATO

MOSTRINA
PER DEFENDER
MM.62X82
FORO YALE
MM.50



- 181066** OTTONE LUCIDO
- 181067** CROMO SATINATO
- 181068** BRONZATO

**SPESSORI PER DEFENDER**

- 191031** MM.1
- 191032** MM.2
- 191033** MM.5
- 191034** MM.10
- 191035** MM.15

**VITI
PER DEFENDER**

- 181069** MM.6X50
- 181070** MM.6X60
- 181071** MM.6X70
- 181072** MM.6X80
- 181073** MM.6X100
- 181074** MM.6X120

**BLOCCHETTO
SAGOMATO
IN FERRO**

- 181075** SPESSORE MM.2